

- Renine
 - Dataverzoeken onderzoek
 - Landelijk platform kwaliteitsregistraties
 - Koppeling met HIX
 - PROMs
- CNS nascholing en implementatie
- Nieratlas

- Tot 1-1-2019 persoonsgegevens uit Renine na goedkeuring beschikbaar
- AVG: geen herleidbare persoonsgegevens voor wetenschap verstrekken
- Oplossingen:
 - Nefrovisie doet de analyse en onderzoekers ontvangen geaggregeerde data
 - Nefrovisie richt digitale werkplek voor onderzoeker in

- Platform
- Doel = uniforme werkwijze m.b.t.
 - Governance
 - Financiering
 - Data verzameling uit EPD
 - Zorgbouwsteen definities
- Actieplan



- 13 deelnemende centra
- 211 ingevulde vragenlijsten
- + DOMESTICO deelnemers
- Onderzoek barrières implementatie
- Vragenlijst in EPD

Heeft u onderstaand symptoom ervaren in de afgelopen week?		Zo ja, hoeveel last heeft u hiervan gehad?					
	Nee	Ja →	Helemaal geen last	Beetje last	Nogal wat last	Veel last	Heel erg veel last
Spierkrampen	<input type="radio"/>	<input type="radio"/>	<input type="radio"/>	<input type="radio"/>	<input type="radio"/>	<input type="radio"/>	<input type="radio"/>
Opgezwollen benen	<input checked="" type="radio"/>	<input type="radio"/>	<input type="radio"/>	<input type="radio"/>	<input type="radio"/>	<input type="radio"/>	<input type="radio"/>
Duizeligheid	<input type="radio"/>	<input type="radio"/>	<input type="radio"/>	<input type="radio"/>	<input type="radio"/>	<input type="radio"/>	<input type="radio"/>
Kortademigheid	<input checked="" type="radio"/>	<input type="radio"/>	<input type="radio"/>	<input type="radio"/>	<input type="radio"/>	<input type="radio"/>	<input type="radio"/>
Rusteloze benen	<input checked="" type="radio"/>	<input type="radio"/>	<input type="radio"/>	<input type="radio"/>	<input type="radio"/>	<input type="radio"/>	<input type="radio"/>

HET CHRONISCHE NIERSCHADE SPREEKUUR 2019

Maandag 27 mei 2019

Oost-Nederland, omgeving Zwolle, o.l.v. internist-nefroloog dr. F. Waanders

Dinsdag 28 mei 2019

Midden-Nederland, omgeving Utrecht, o.l.v. internist-nefroloog dr. S. Logtenberg

Dinsdag 4 juni 2019

ZuidOost-Nederland, omgeving Tilburg, o.l.v. internist-nefroloog dr. R. van Etten

Dinsdag 4 juni 2019

ZuidWest-Nederland, omgeving Rotterdam, o.l.v. internist-nefroloog dr. M. van den Hoogen

Donderdag 6 juni 2019

Noord-Nederland, omgeving Leeuwarden, o.l.v. internist-nefroloog dr. M. Hemmelder

Regio NoordWest-Nederland, omgeving Amsterdam, datum volgt spoedig

Save
the
date!

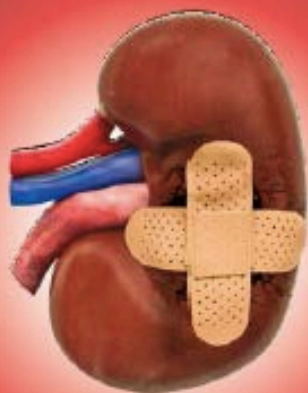

Nefrovisie
Richtlijnen • Registratie • Visitatie



Nefrovisie
Richtlijnen • Registratie • Visitatie

Zicht op nierzorg

- Nascholing
 - Huisartsen via stichting Langerhans
 - NIV kennis quiz
 - Regionale initiatieven
- Implementatie
 - Kerngroep NFN, KNMP, NHG, Nefrovisie, Nierstichting
 - 7 mei conferentie met externe partijen
 - Regionale initiatieven

- Scholing
- Bepaling van eGFR en albuminurie bij minimaal 90% van bekende patiënten met chronische nierschade, DM, hypertensie en/of CVRM in de geadviseerde frequentie volgens de richtlijnen CNS
- Behandeling van patiënten met CNS:
 - Alle patiënten met CNS hebben een individueel behandelplan dat bekend is bij de patiënt, huisarts/POH, apotheker en eventuele andere behandelaren. Bij voorkeur geïntegreerd in PGO.
 - Er is een toename van 20% patiënten die voldoen aan de streefwaarde van de bloeddruk.
 - Er is een toename van 20% patiënten die een ACE remmer of angiotensine 2 antagonist gebruiken bij een (sterk) verhoogde albuminurie.
 - optioneel: elke nieuwe patiënt met CNS krijgt een adequaat dieet advies
 - In de eerste lijn: gedocumenteerd advies van POH over zoutbeperking
 - In de tweede lijn bij eGFR < 30: verwijzing naar dietist voor zout- en eiwitbeperking
- Verbetering medicatie veiligheid bij CNS
- Een toename van bewustzijnsverandering bij patiënten, zorgverleners en beleidsmakers over het belang van CNS



Zoek op patiënt groepen

Hier een korte onder titel over dit onderwerp.



Zoek op thema

Hier een korte onder titel over dit onderwerp.



Zoek op kaart

Hier een korte onder titel over dit onderwerp.



Zowel op smartphone, tablet als PC leesbaar

Zicht op nierzorg

Zoek op thema

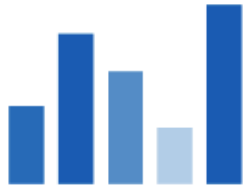

Aantal patiënten

Het gaat hier om aantal patiënten met ernstig verminderde nierfunctie of met nierfalen.



Zorgkosten

Dit is alle zorg waarvoor betaald is door de zorgverzekeraar.



Behandeling

Dit gaat om typen behandeling die een patiënt heeft ondergaan



CHRONISCHE NIERSCHADE / TOTALE ZORGKOSTEN / 2016 / MAN/VROU

/W / ALLE LEEFTIJDEN

- € 12.840,00+
- € 11.816,33 - € 12.072,33
- € 11.500,42 - € 11.816,33
- € 10.616,00 -
- Open data



Gemiddelde totale zorgkosten

Chronische nierschade

Aantal patiënten

Totale zorgkosten

2016

KAART TYPE

PROVINCIES

GGDREGIOS

Zicht op nierzorg

Kosten dialyse per jaar per patiënt

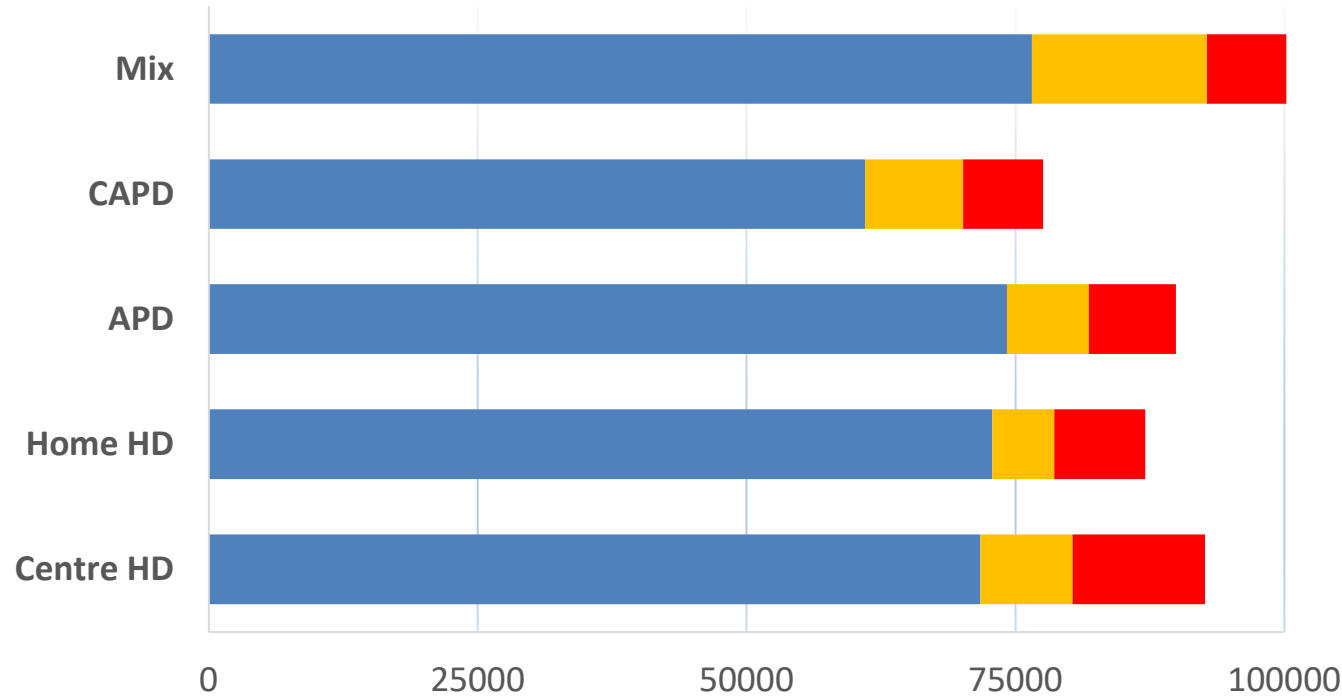

institute for
Medical
Technology
Assessment



	Centre HD	Home HD	APD	CAPD	Mix
■ Hospital costs RRT	71734	€ 72.834	€ 74.215	€ 61.025	€ 76.531
■ Other hospital costs	8563	€ 5.785	€ 7.611	€ 9.115	€ 16.286
■ Costs outside hospital	€ 12.319	€ 8.432	€ 8.106	€ 7.426	€ 13.016

- Deelname onderzoek implementatie PROMs?
- Herkenning en steun voor doelstellingen CNS implementatie?
- Behoefte aan voortzetten Nieratlas met jaarlijkse update door Nefrovisie?

m.hemmelder@nefrovisie.nl